

BRASIL

DESPUÉS DE LAS ELECCIONES 2018

(Taller Instituto Igualdad)

Álvaro Díaz

Octubre 2018



EL RESULTADO ELECTORAL

- Menos del 50% de los diputados consiguió reelegirse (240/513)
- Hay un triunfo conservador indudable, pero con una base altamente fragmentada.
- Los partidos de centro tradicionales (PSDB y el MDB) fueron, hasta ahora, los más perdedores. El MDB y el PSDB fueron los más golpeados.
- La izquierda perdió también, especialmente en senadores y diputados estatales.
- El PT perdió 3 senadores, 4 diputados y 25 diputados estatales. Sin embargo, no es una debacle.
- La fragmentación es inmensa. Esto complejiza la política.

COMPOSIÇÃO IDEOLÓGICA DA CÂMARA DOS DEPUTADOS

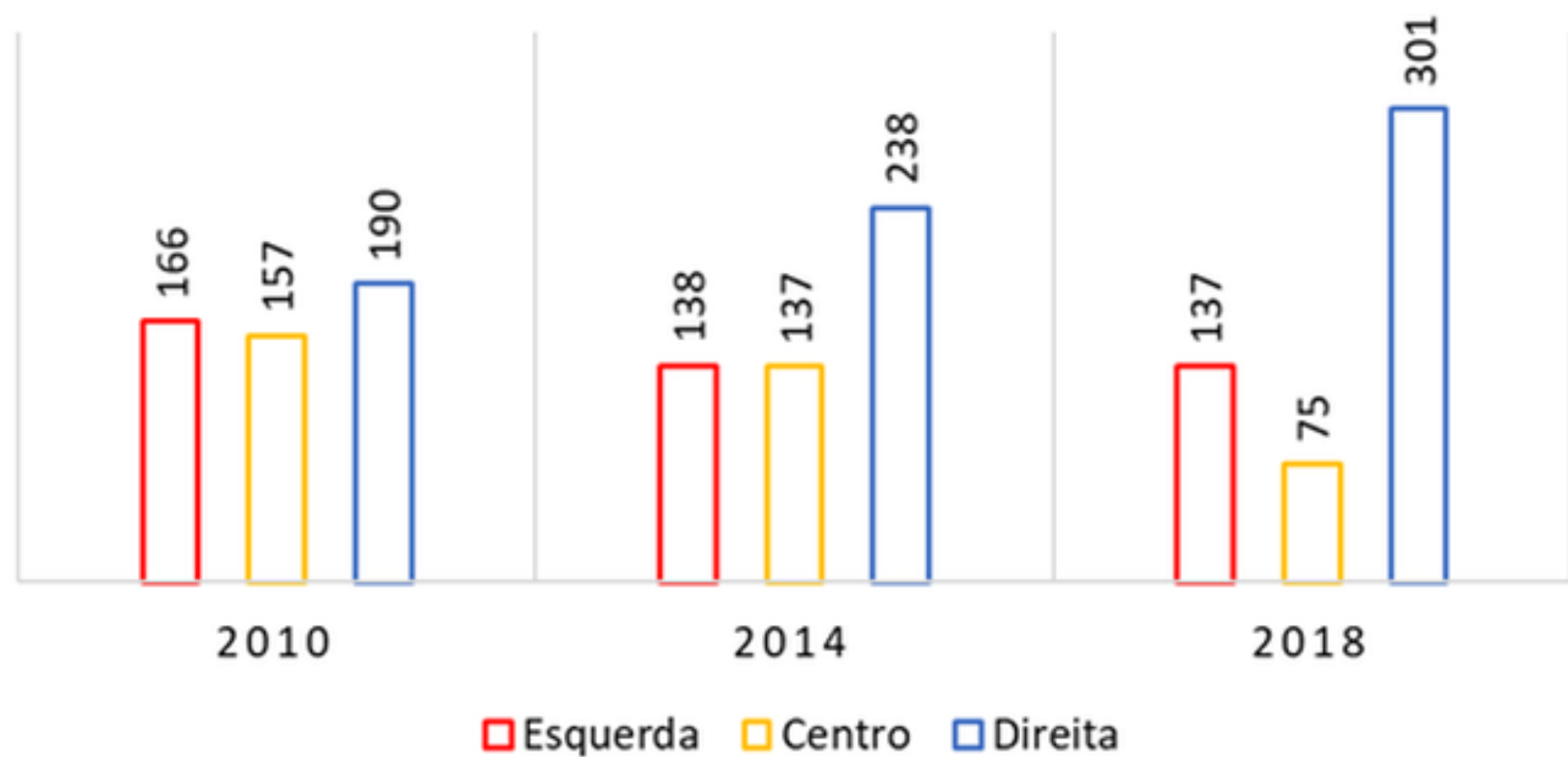

Sectores y Partidos	Senado		Dip. Federales		Gov. Est. (*)		Dip. Estaduales	
	2014	2019	2014	2019	2014	2019	2014	2019
1. Izquierda	16	12	122	134	11	6(17)	270	241
- PT	9	6	61	57	5	3(5)	110	85
- PSOL	0	0	6	11	0	0	12	18
- PC do B	0	0	10	9	1	1	25	21
- PSB	4	2	26	32	3	3(7)	63	64
- PDT	3	4	19	25	2	(4)	60	53
2. Centro Tradicional	38	34	163	113	14	2(11)	338	292
- MDB	18	12	51	33	8	1(3)	142	93
- PSDB	12	8	49	29	5	(6)	97	73
- PP	6	6	50	37	1	1(2)	51	70
- PV	0	1	3	4	0	0	26	27
- PPS	1	2	8	9	0	0	22	21
- Rede	1	5	2	1	0	0	0	8
3. Base Bolsonaro	27	35	228	266	2	4(9)	451	526
- DEM	5	6	43	27	0	2(4)	45	54
- PSD	5	7	37	32	2	1(3)	73	58
- PTB	2	0	16	9	0	0	39	31
- PSL	0	4	8	51	0	(2)	16	76
- Resto (16 partidos)	15	18	124	147	0	1	278	307
4. Total	81	81	513	513	27	27	1059	1059
<i>N° Partidos</i>	<i>18</i>	<i>22</i>	<i>25</i>	<i>30</i>			<i>28</i>	<i>30</i>

Número efetivo de partidos (Laakso-Taagepera index)

Câmara dos Deputados do Brasil (1995-2018)

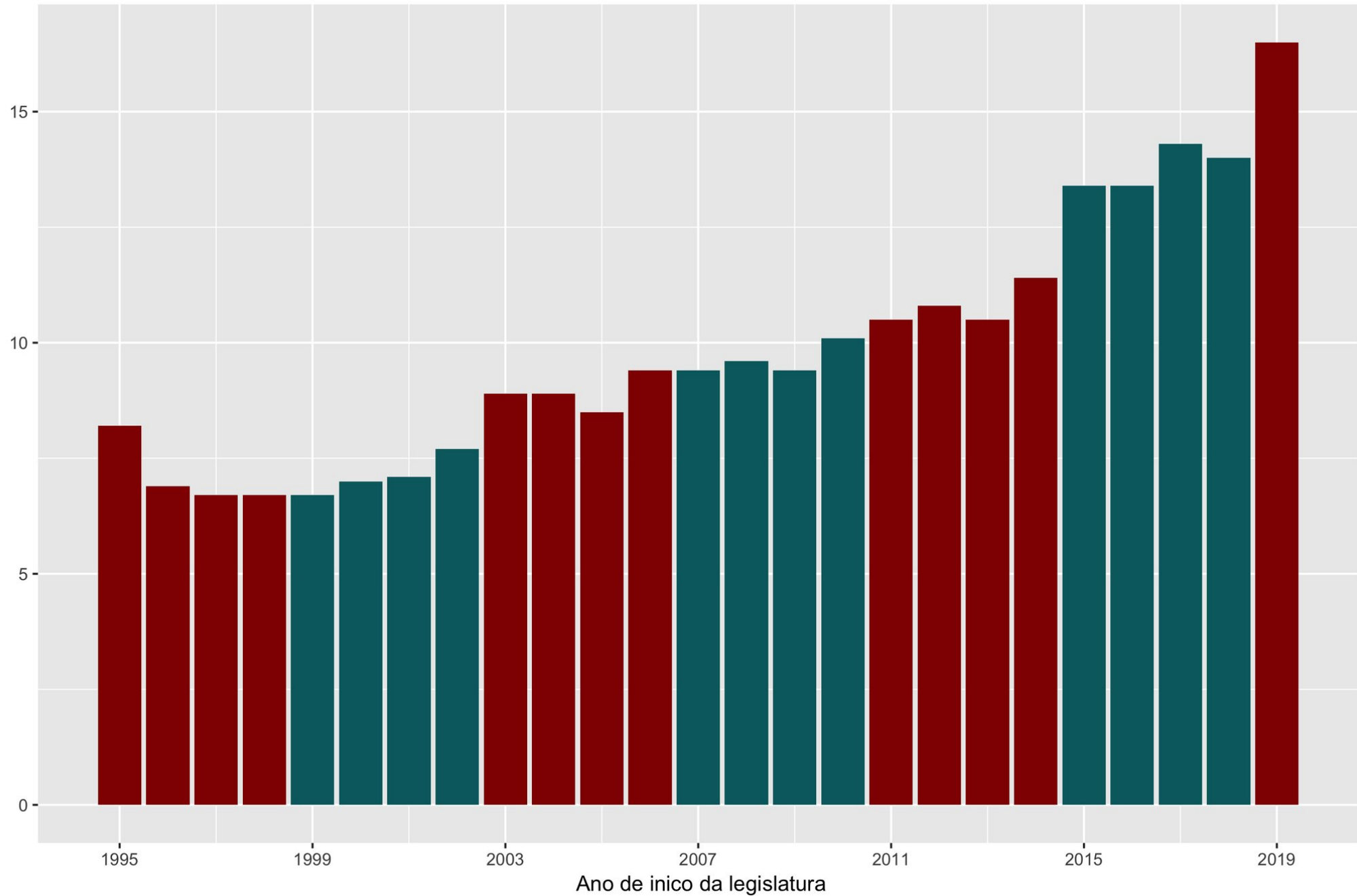

¿POR QUÉ GANO BOLSONARO? (1er turno)

1. El impacto de la corrupción en la clase media tradicional y emergente.
2. El impacto del recesión-estancamiento en las clases medias y populares.
3. La prolongada percepción de inseguridad ciudadana
4. La percepción de que se requiere medidas radicales.

TENDENCIAS DE FONDO

1. Se articuló un bloque conservador compuesto por:
 - Medios masivos de comunicación cuasi monopológicos,
 - Mayoría del poder judicial (incluyendo fiscales)
 - Partidos de centro y derecha,
 - Un sector de la alta oficialidad de las FFAA
2. Se desarmó el gobierno de pacto del PT con el centro MDB y otros.
 - No era un gobierno de centro-izquierda con programa común
 - El estilo de Dilma quebró el pacto desde la cúspide.
 - Los escándalos dividieron a los partidos de centro-derecha que participaban del pacto
 - El impeachment fue el hito histórico de la derrota que llegó a su punto álgido

¿Quién es Bolsonaro?

1. Es neoliberal: En Brasil hay un neoliberalismo tardío, impulsado por economistas neoliberales para enfrentar el estancamiento de la economía, la crisis económica y la crisis del Estado de Bienestar que emergió con la Constitución de 1988.
2. Es autoritario: Propone desatar la represión del Estado contra los partidos políticos y organizaciones sociales. El NL se combina con autoritarismo.
3. Es conservador: Propone una guerra cultural contra el “liberalismo” y el “marxismo” en todas sus formas.
4. Es un “Trump periférico”, que combina elementos de pseudo-fascismo pero no nacionalismo.

¿Qué hacer?

1. El PS debe proponer una agenda continental democrática, por los derechos humanos y por los derechos ciudadanos. Debe ser una agenda anti-neoliberal, anti-autoritaria y anti-corrupción.
2. La izquierda chilena debe volver a jugar un rol de unificación de la izquierda y las fuerzas progresistas. Hay quienes rechazarán integrarse, pero el PT y el resto de la izquierda puede sumarse porque saben que su derrota proviene de los escándalos de corrupción y que tienen responsabilidad en la crisis económica (no tanto Lula, pero sí Dilma).
3. A corto plazo, debemos impulsar una carta abierta, lo más amplia posible, de todas las fuerzas que estén dispuestas a rechazar a Bolsonaro y a valorar la Constitución de 1988. Debemos ser un puente entre el centro y la izquierda, pero sin pretensiones de ninguna clase.